

Instalação Impressora LEXMARK Z2300

1º Efetue o download do driver na url a seguir:

http://srv1.keepsoftware.com/Downloads/lexmark-1.0.1-i386-keep_os-1.tgz

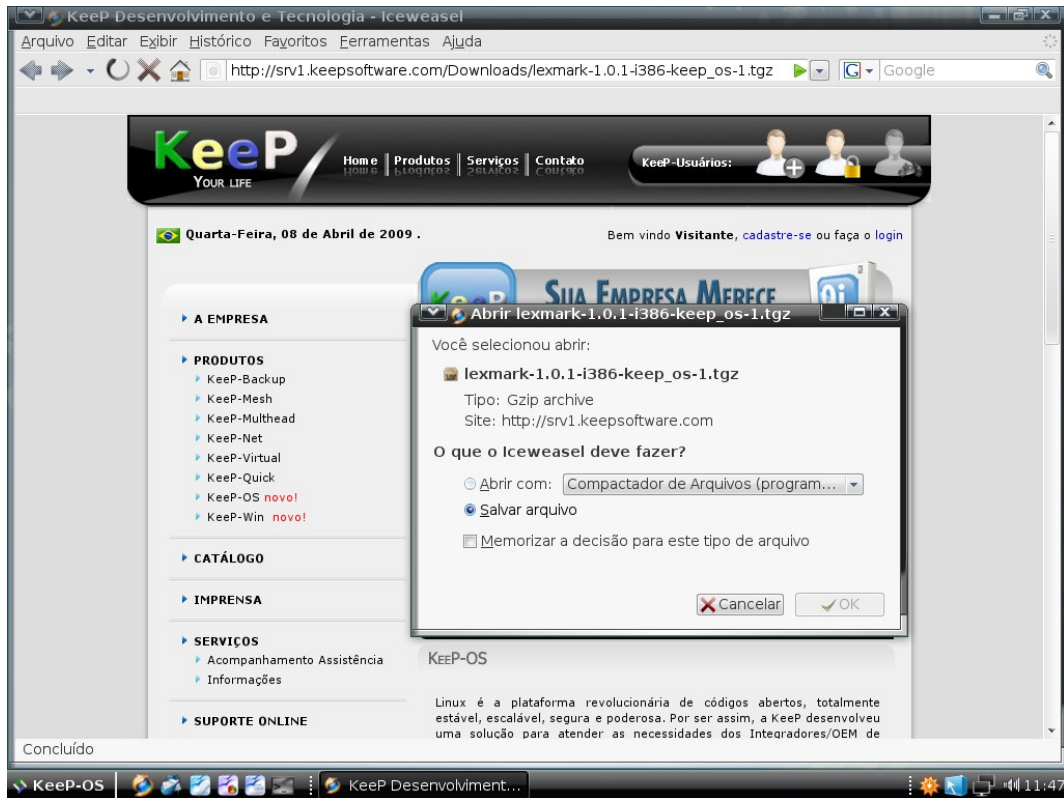

Para salvar o arquivo clique na opção **SALVAR ARQUIVO**.

2º Após o término do download vá até o diretório onde se encontra o arquivo, para isto dê dois cliques no ícone **PASTA PESSOAL DE KEEP** que se encontra em sua área de trabalho e agora dê dois cliques no diretório **MEUS DOWNLOADS**.

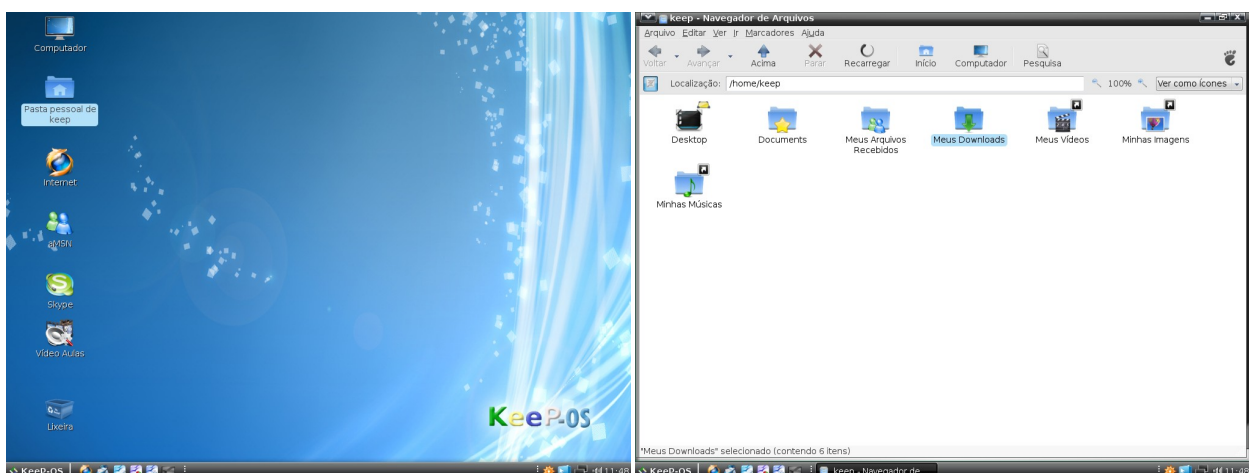

3º Clique com o botão direito sobre o arquivo lexmark-1.0.1-i386-keep_os-1.tgz, e clique na opção RECORTAR.

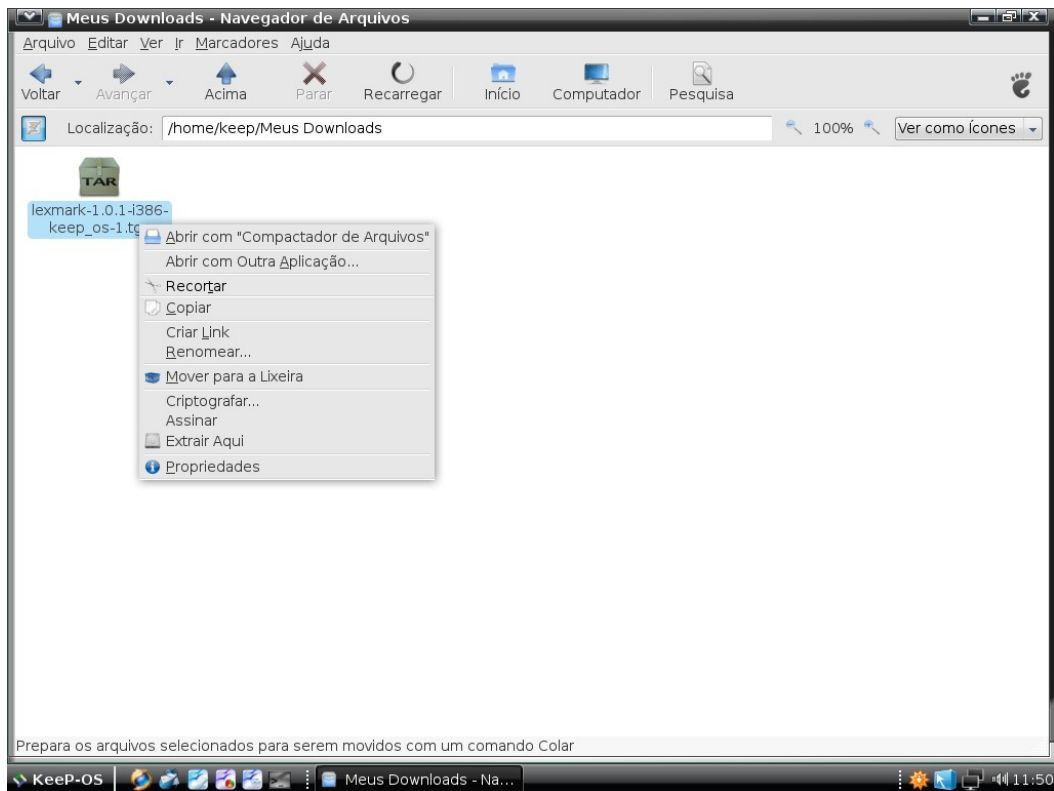

4º Agora volte à área de trabalho clique com o botão direito do mouse sobre algum espaço vazio da tela e clique na opção COLAR.

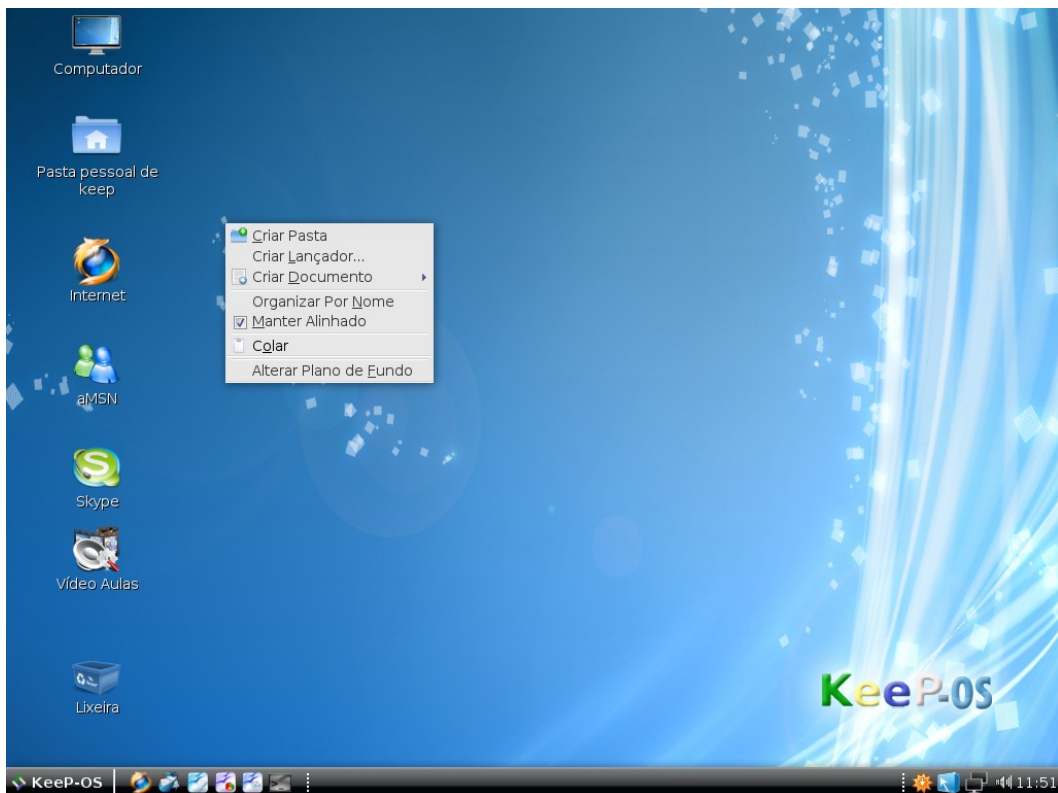

5º Clique com o botão direito do mouse sobre o ícone lexmark-1.0.1-i386-keep_os-1.tgz e clique na opção EXTRAIR AQUI

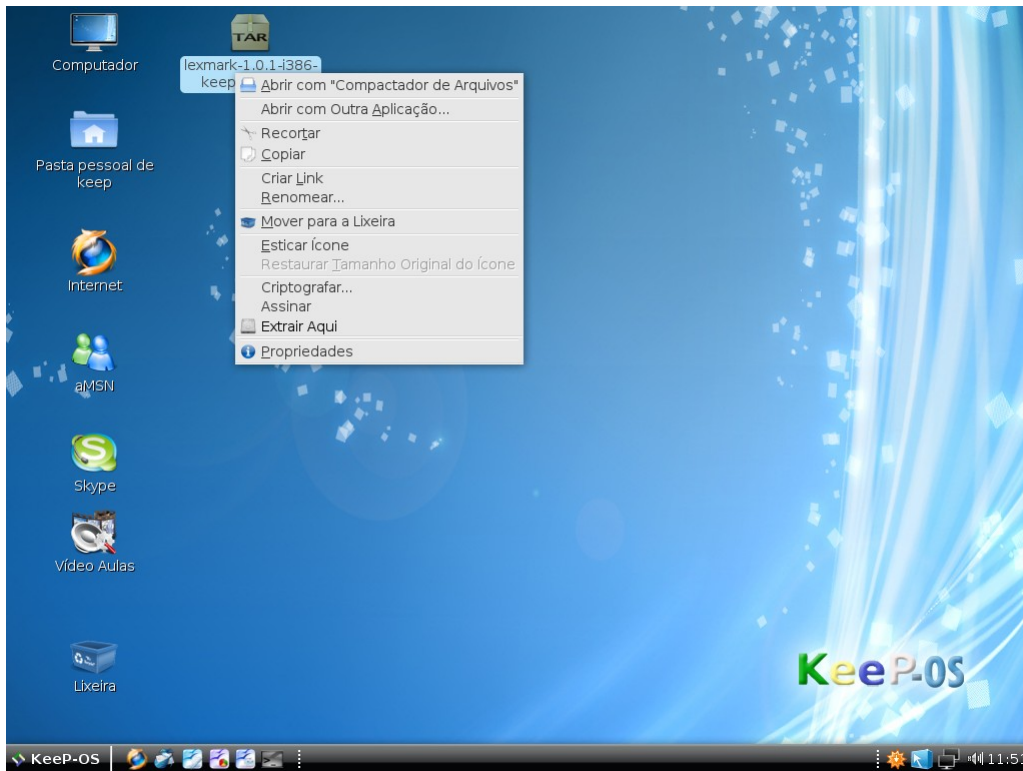

6º Será criada uma pasta com o nome do arquivo (lexmark-1.0.1-i386-keep_os-1), dê dois cliques sobre este diretório.



7º Dê dois cliques sobre o ícone INSTALLER.SH e clique no botão EXECUTAR

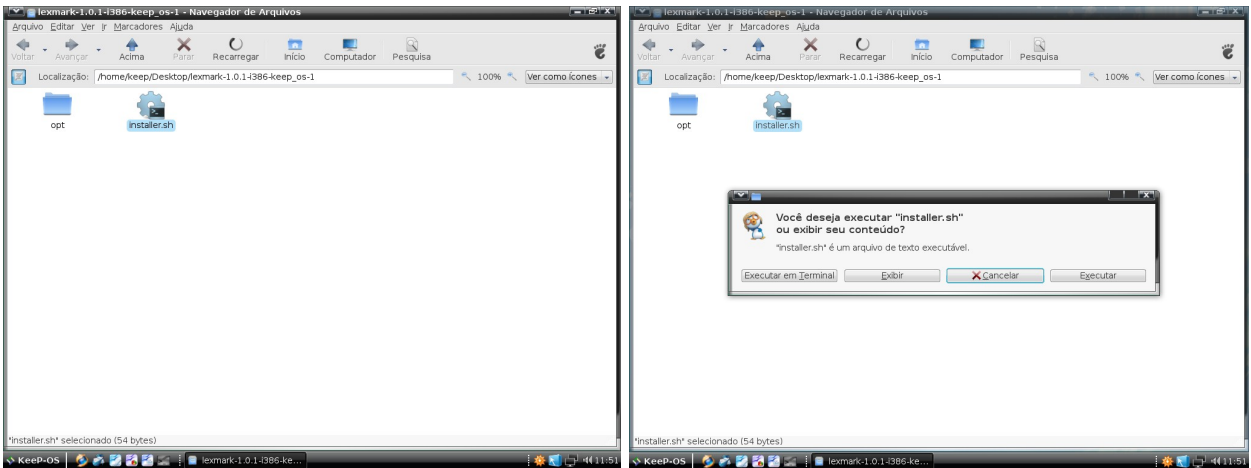

8º Será pedido a senha do usuário ROOT, digite a senha KeepP com as letras K e P maiúsculas.

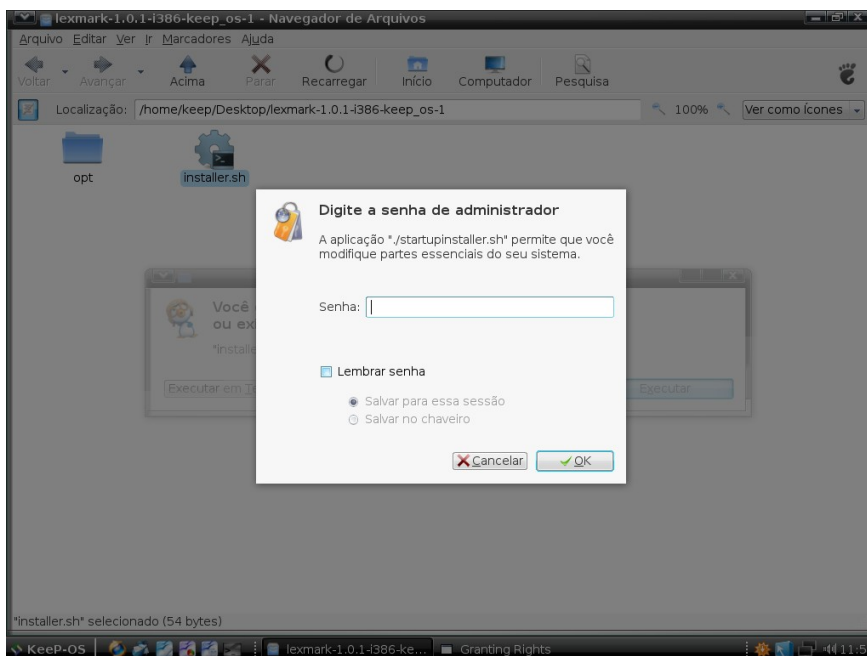

9º Agora clique em NEXT, e clique em NEXT novamente.

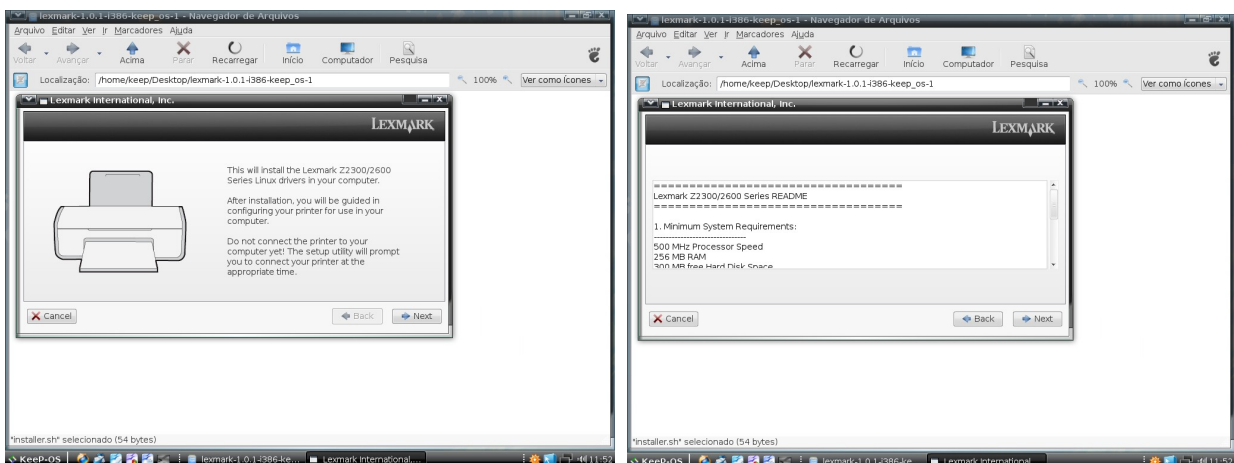

10º Agora faça em V no quadrado ao lado do texto *I Agree to this license agreement* e clique em NEXT.

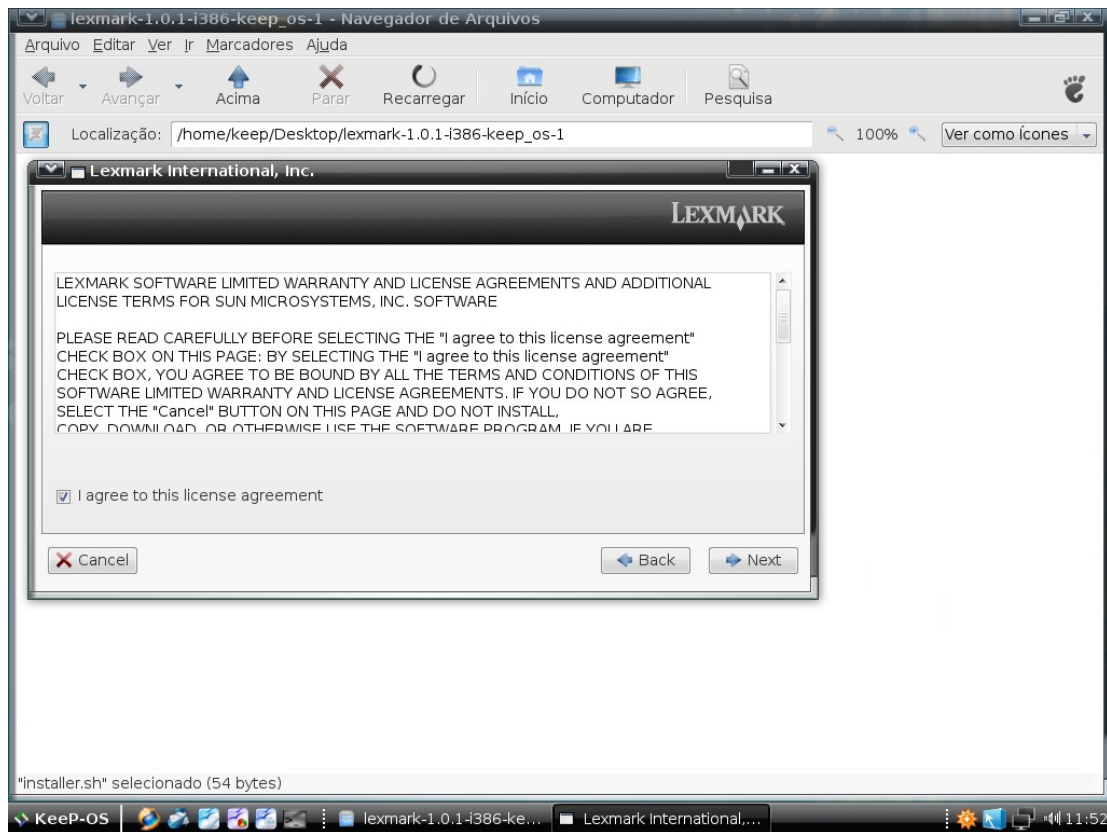

11º Aguarde a instalação concluir e clique em NEXT.

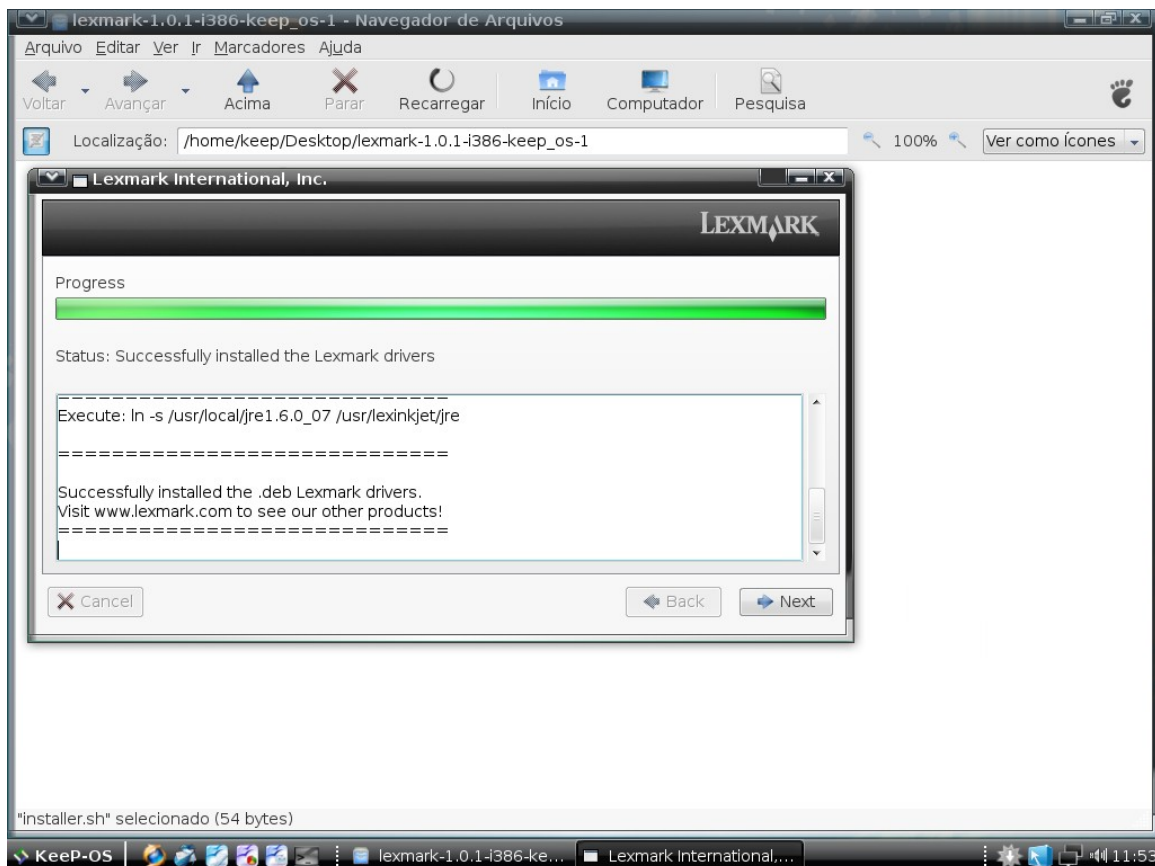

12º Agora ligue a impressora na energia (obs: verificar a voltagem 110w ou 220w), conecte a impressora ao computador e clique em NEXT.

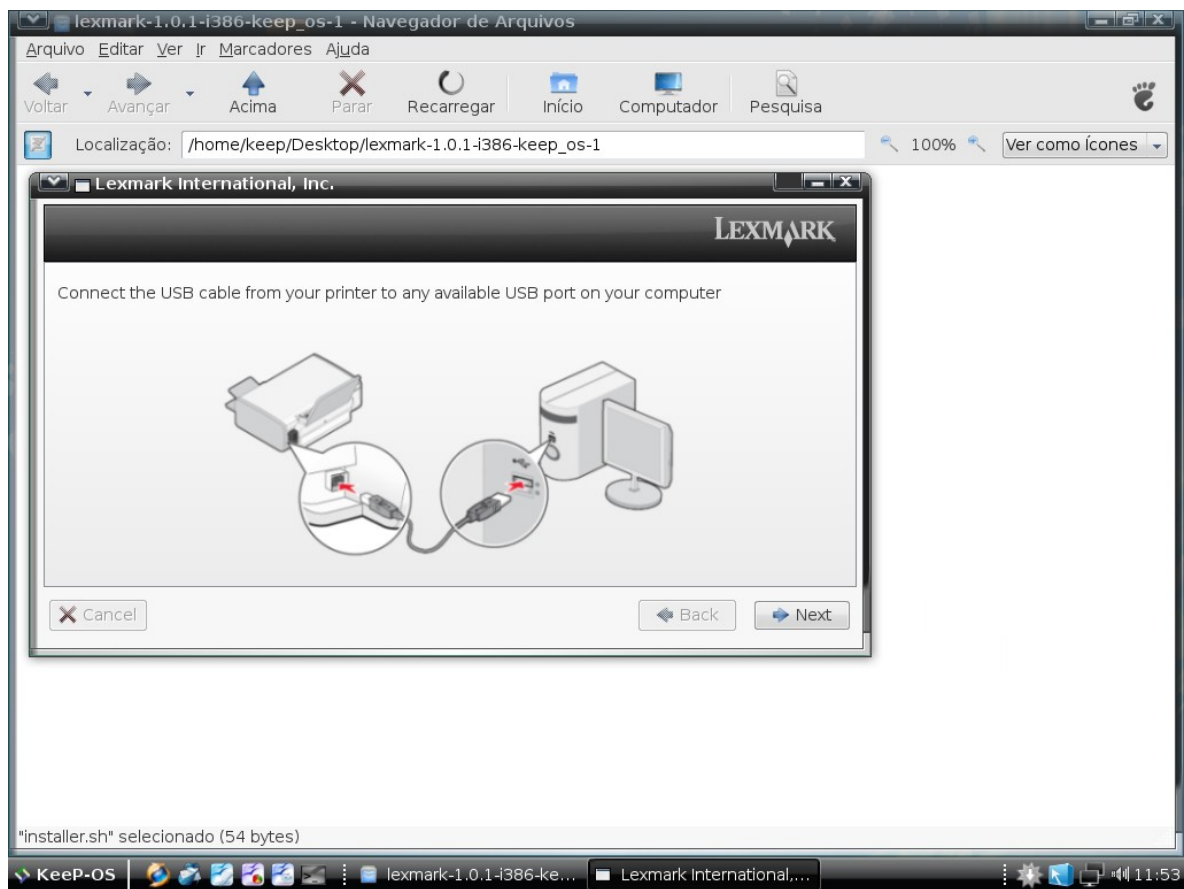

13º Agora clique em NEXT

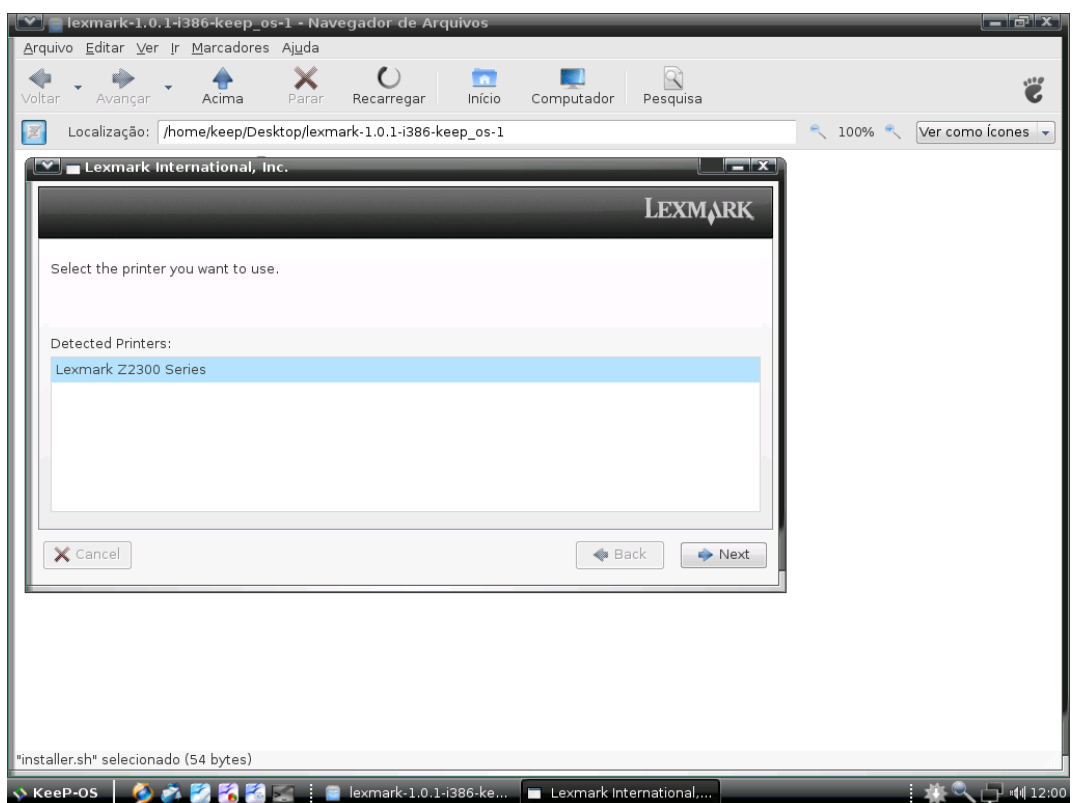

14º Agora se desejar digite um nome para você identificar sua impressora posteriormente.

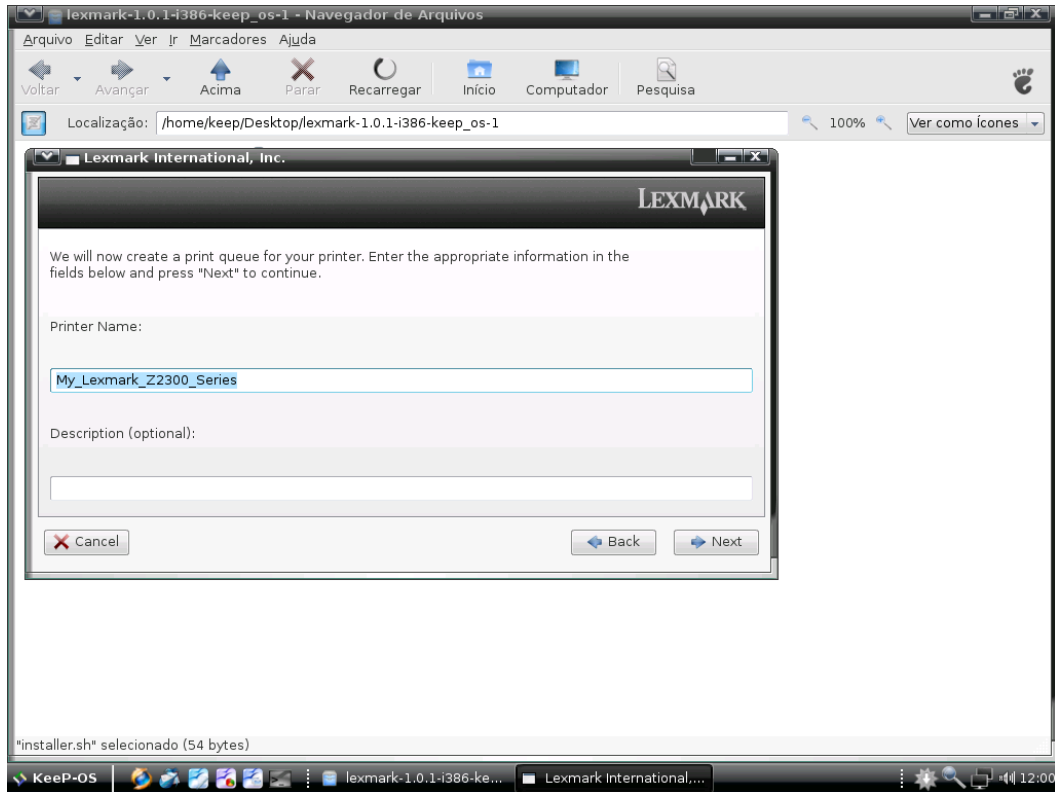

15º Agora clique em NEXT e clique em FINISH

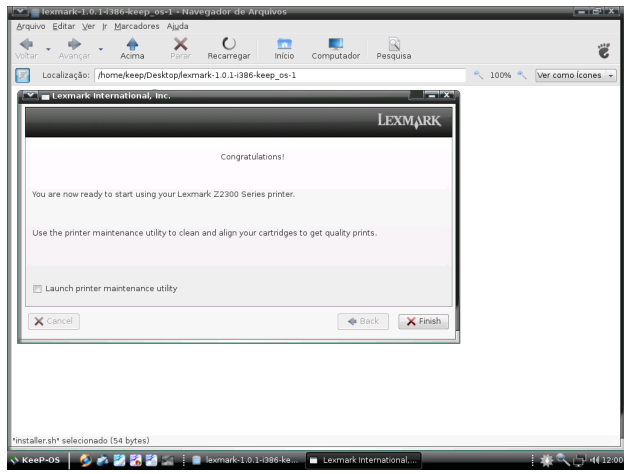
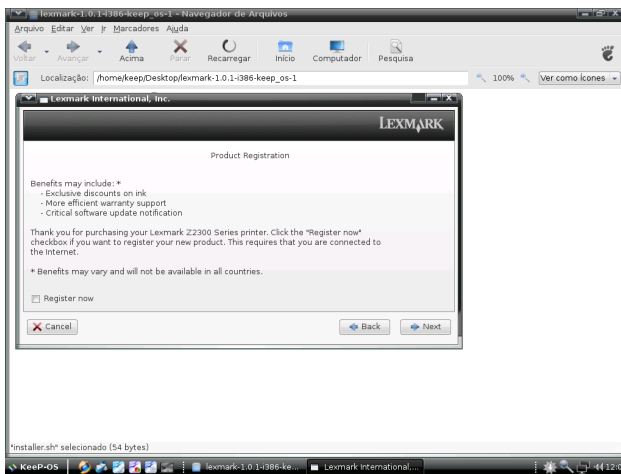

Pronto sua impressora foi configurada e já está pronta para ser utilizada.